

Po drugiej stronie...

pocztówki

*Wystawa on-line znaczków z pocztówek
z zbiorów specjalnych
Miejskiej Biblioteki Publicznej w Zgorzélcu*



Miejska Biblioteka Publiczna w Zgorzélcu
2021

Wstęp do wystawy

W zbiorach specjalnych Miejskiej Biblioteki Publicznej w Zgorzelcu znajduje się zbiór kart pocztowych z widokami z regionu. Pocztówki można oglądać on-line w kolekcji Zgorzelecka Biblioteka Cyfrowa na portalu Cyfrowy Dolny Śląsk <http://jbc.jelenia-gora.pl/dlibra>.

Większość kart pocztowych ze zbioru nie weszła nigdy do obiegu. Część z nich jednak została wykorzystana zgodnie ze swoim przeznaczeniem i zachowała swój oryginalny znaczek.

W ramach wystawy „Po drugiej stronie... pocztówki” zapraszamy na drugą stronę pocztówki, by podziwiać znaczki pocztowe będące w obiegu w XX w.

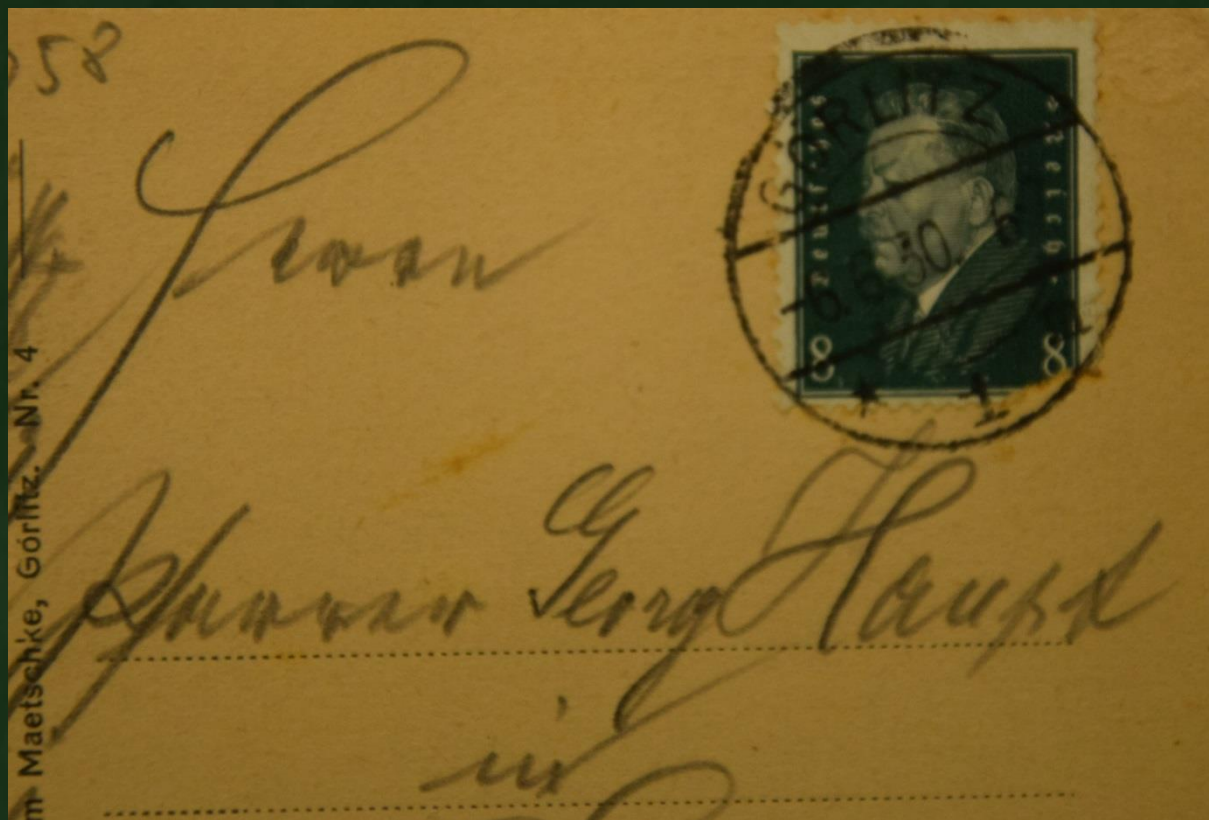
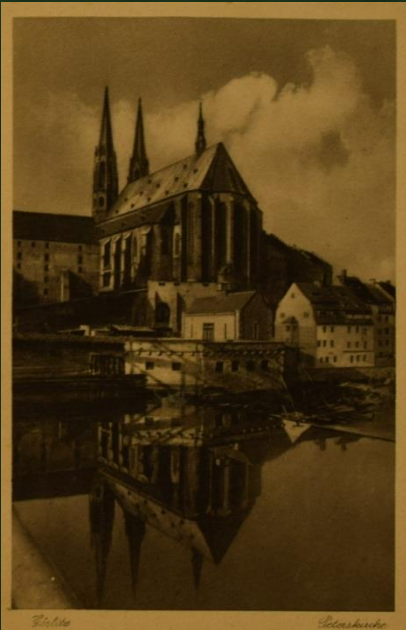
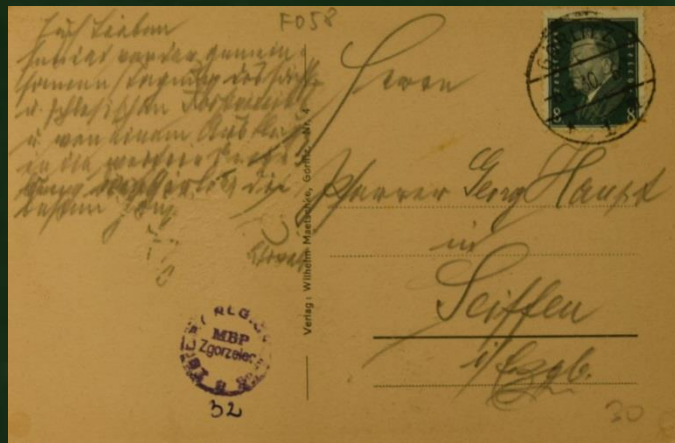
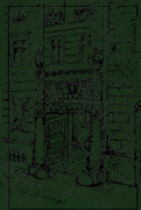

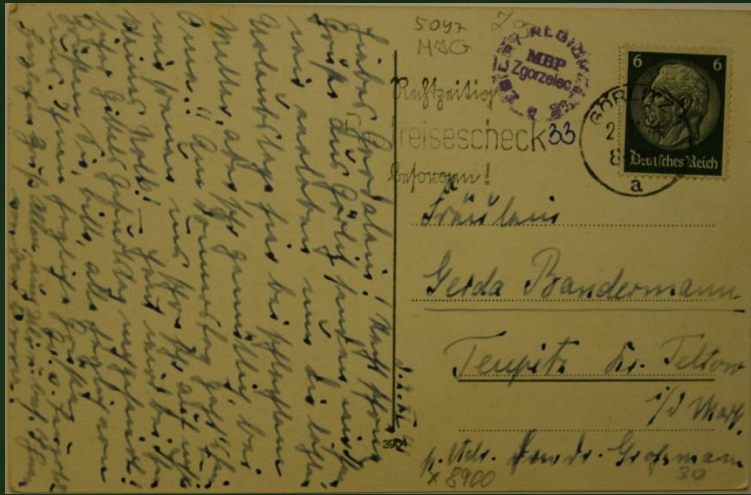



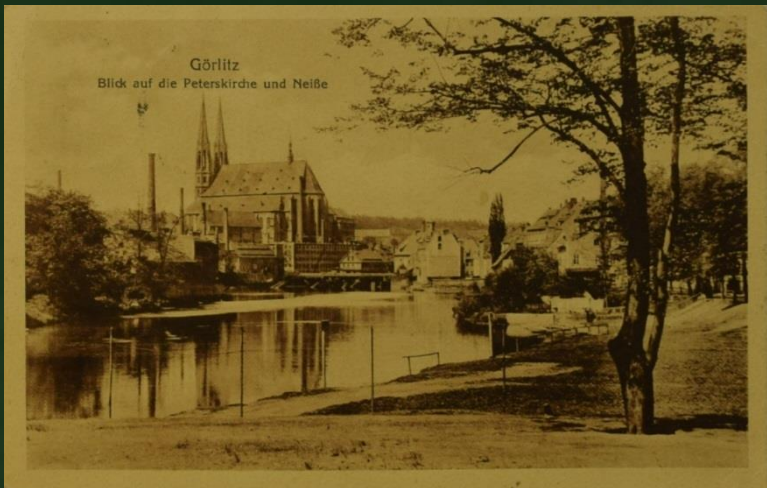

12.5.21

M. I. A. !
 Ich ist dir sein mir
 Rapsnitz
 Laz Hall-Loal

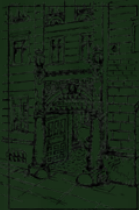

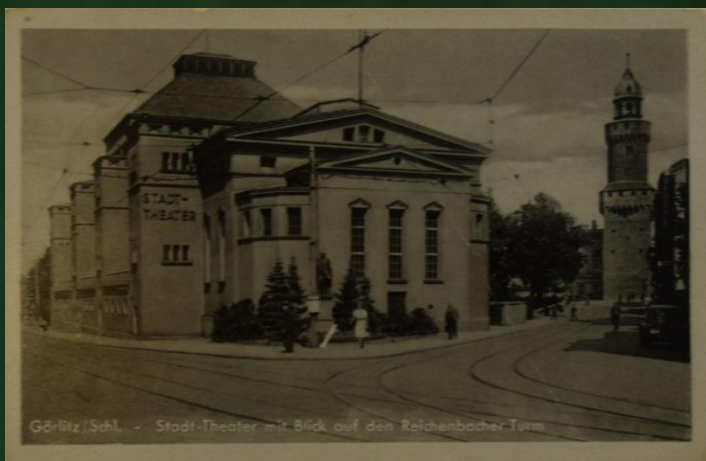
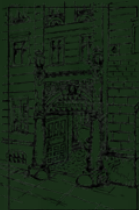

Görlitz/Schl. - Stadt-Theater mit Blick auf den Reichenbacher Turm

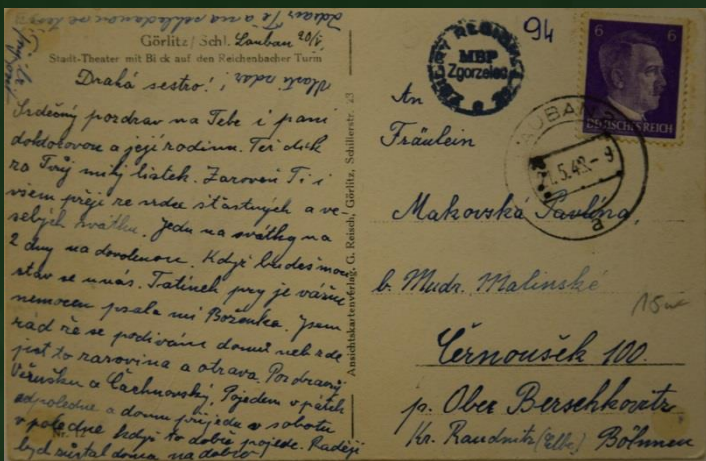

Handwritten text in Czech, including 'Drahá sestro!', 'Inženýr poručík na Tebe i pami doktorskou a její rodinné. Teď děláš ro svůj mlý, listek. Zarovní Ti i všem příjím ne radee st'antyněh a ve selých kváttu. Jedu na sváttky na 2 dny na dovedenore. Kdyz' bludeš moř stáv se mnou. Tětiněh pny je všimě nemocná psala mi Božouka. Jsem rád že se podíváme domůt nek s de jist to narovně a otrava. Po obřanz Veruštan a Čechovskij, Pojedn v pětěh ad'olobně a domu pny sde a solatě v polečce bedji to dobre projede. Raději bych mital doba na daleč'

94
Görlitz/Schl. Louban 28/4
Stadt-Theater mit Blick auf den Reichenbacher Turm
Draha' sestro!
Anschickartenverlag, G. Reisch, Görlitz, Schillerstr. 23
In
Fräulein
Makovská Pavlína,
b. Mudr. Malinské
Černoušik 100.
po. Obec Borschkomete,
Ks. Raudenta (Kl.) Bolšev



Anschickartenverlag, G. Reisch, Görlitz, Schillerstr. 23

94
In
Fräulein
Makovská Pavlína,
b. Mudr. Malinské
15w

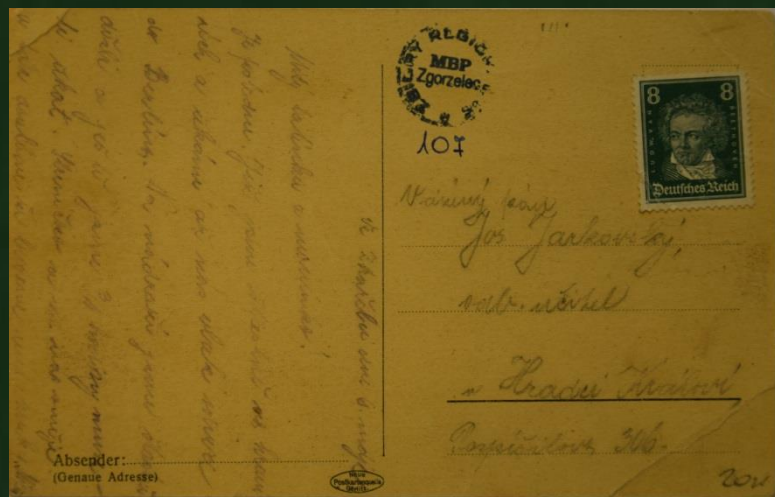
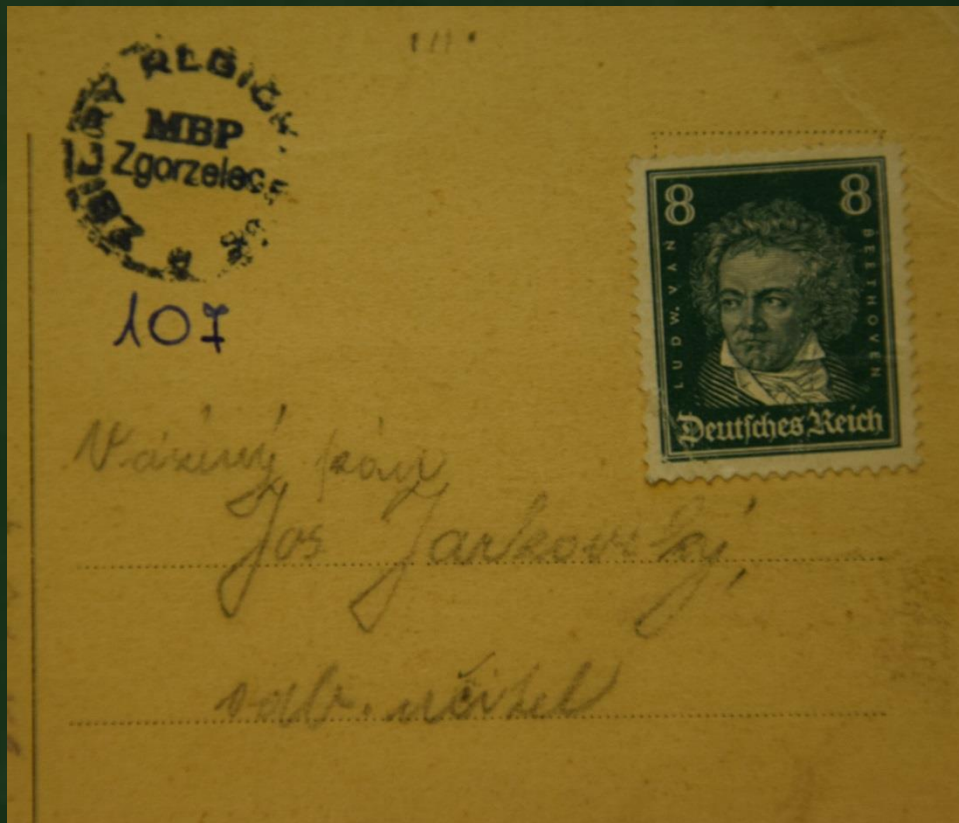

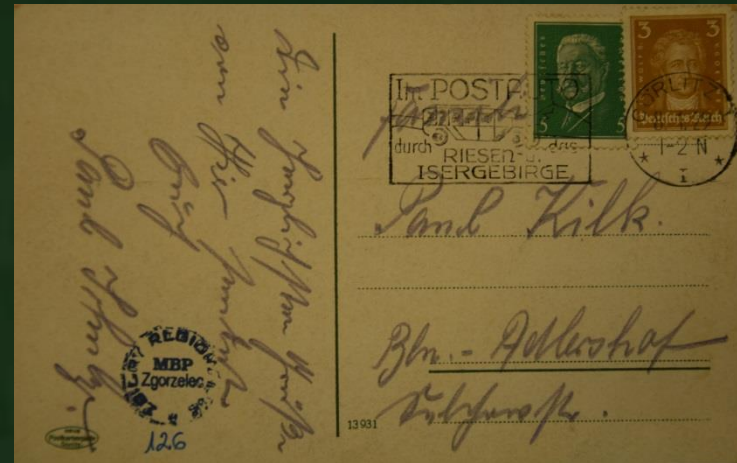
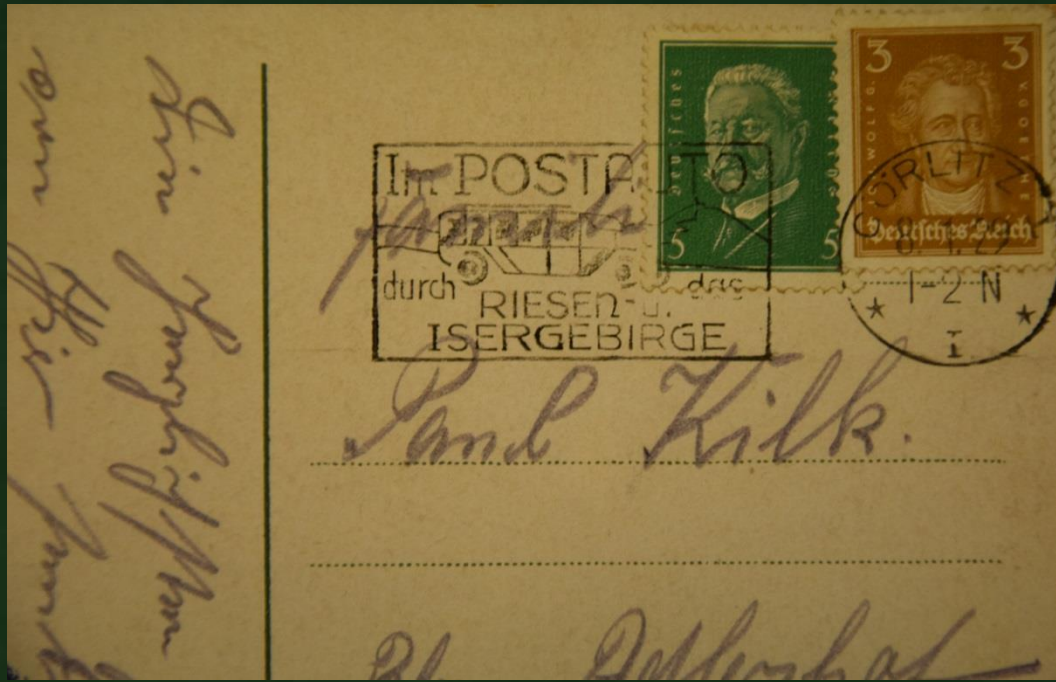

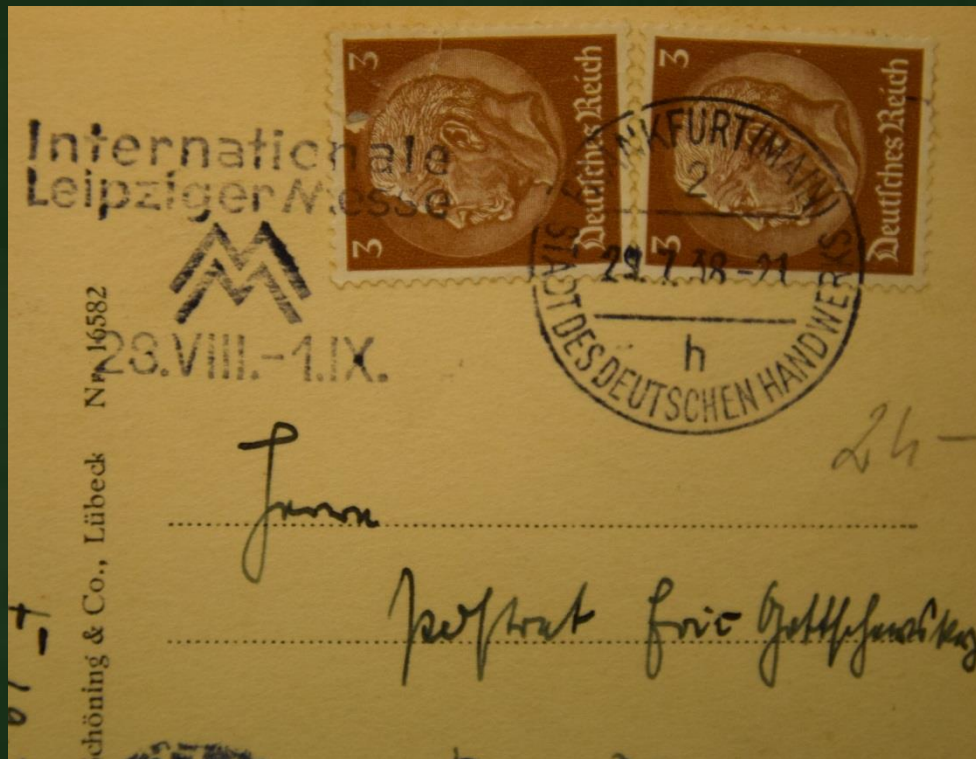

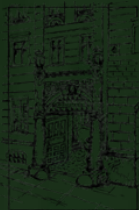

Kaiser Friedrich - Museum.

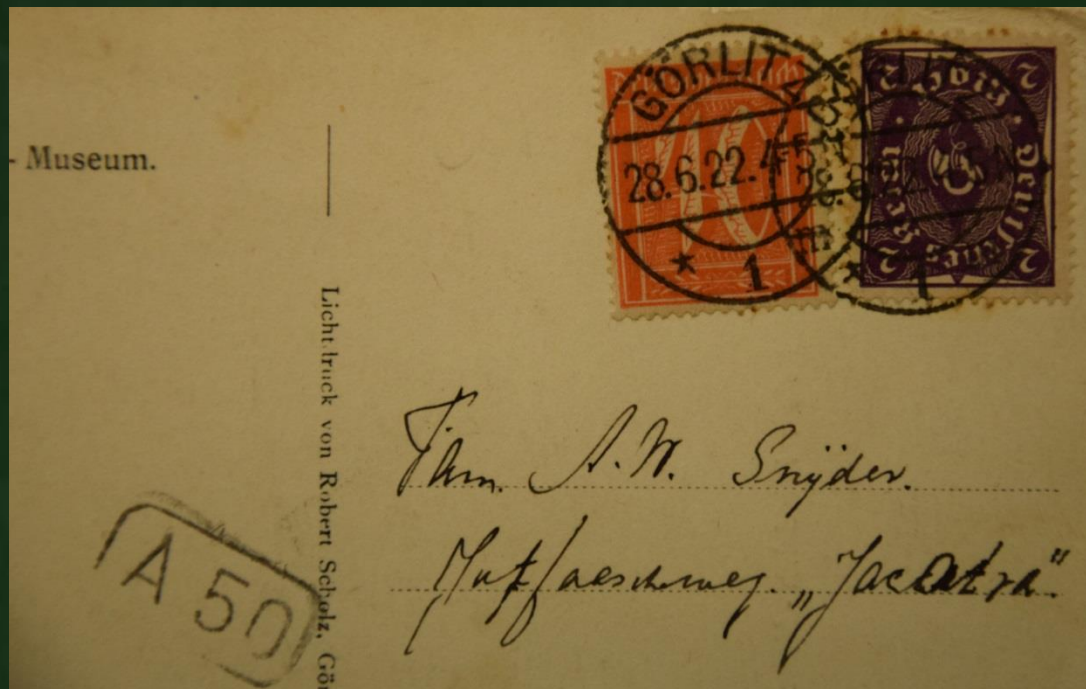



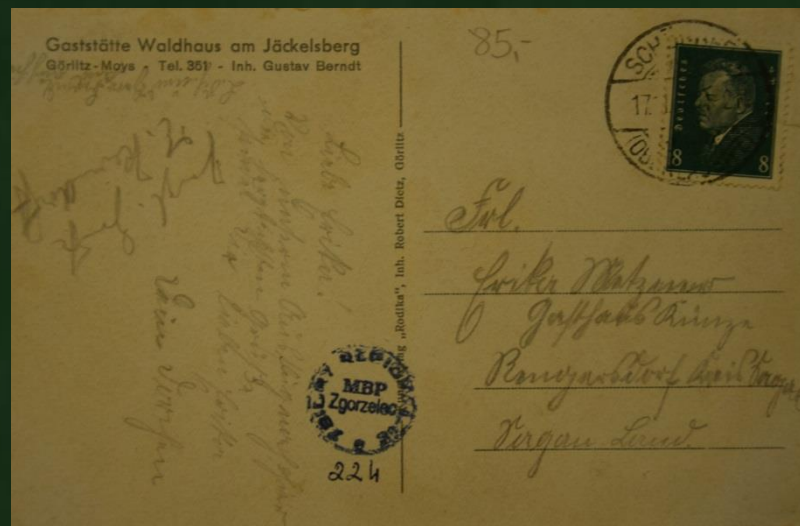



Znaczki na pocztówkach wydanych po 1945 r.



Nr. Inv. 160



Nr. Inv. 164



Nr. Inv. 177



Nr. Inv. 178

Znaczki na pocztówkach wydanych po 1945 r.



Nr. Inv. 186



Nr. Inv. 187



Nr. Inv. 195



Nr. Inv. 196



Znaczki na pocztówkach wydanych po 1945 r.



Nr. Inv. 204



Nr. Inv. 214



Nr. Inv. 222



Miejska Biblioteka Publiczna w Zgorzelcu

ul. Bohaterów Getta 1

59-900 Zgorzelec

<https://biblioteka-zgorzelec.pl/>